

Perimetrazioni PAI
Rischio Frane

- Rischio Moderato R1
- Rischio Medio R2
- Rischio Elevato R3
(assente sul territorio)
- Rischio Molto Elevato R4
(assente sul territorio)

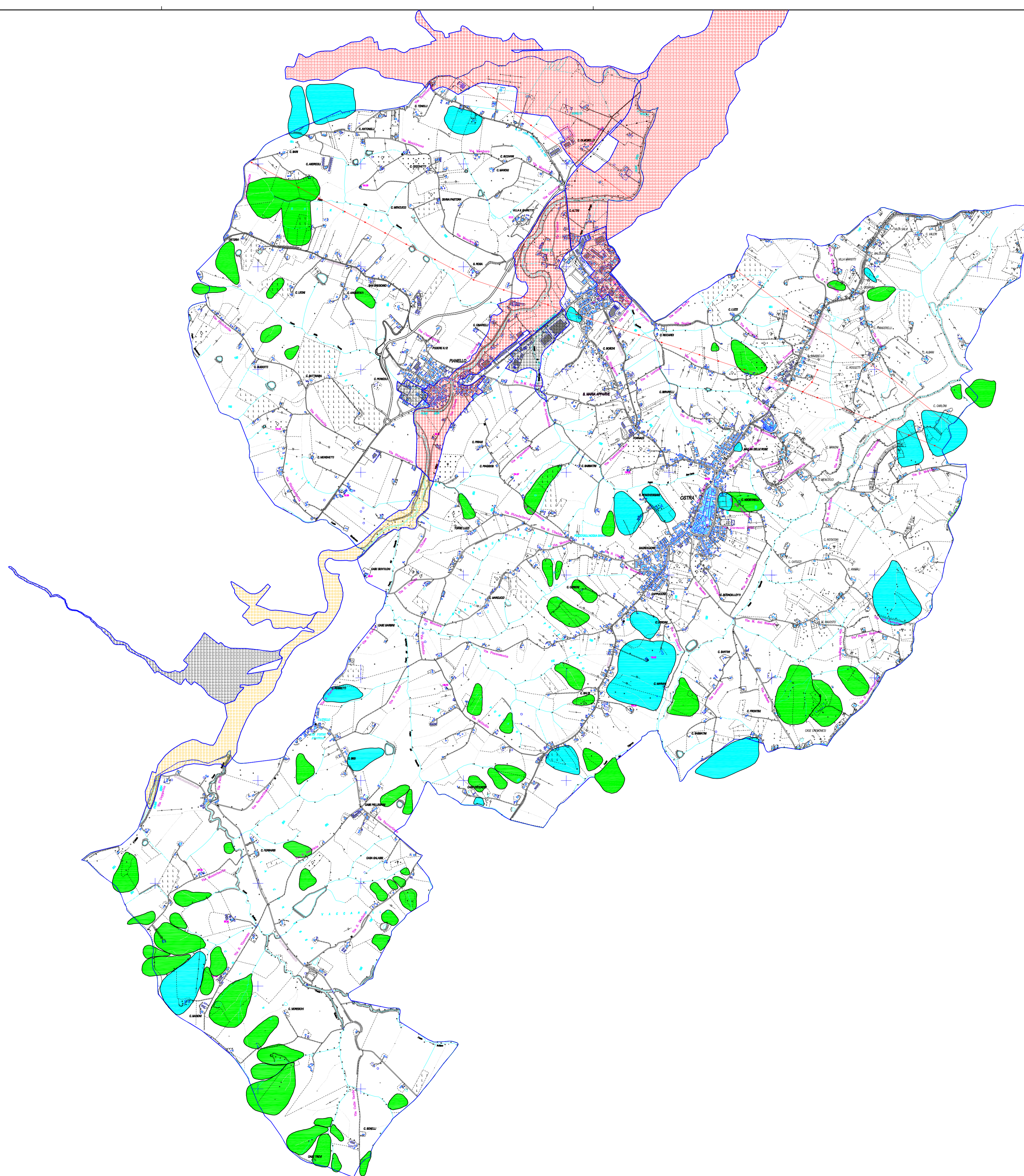

Perimetrazioni PAI
Rischio Esondazioni

- Rischio Moderato R1
- Rischio Medio R2
- Rischio Elevato R3
- Rischio Molto Elevato R4

COMUNE DI OSTRA
PROVINCIA DI ANCONA



STUDIO TECNICO DI INGEGNERIA Ing. Danilo Pasqualini
Via M.L. King 2B - 60020 OFFAGNA - Tel. 071/9030176 Fax. 071/9203120
email info@dp-ing.eu sito: www.dp-ing.eu

PIANO EMERGENZA COMUNALE
Anno 2018

TAVOLA E02	RISCHIO IDROGEOLOGICO	SCALA 1:20000
----------------------	------------------------------	------------------

SINDACO
Andrea STORONI

RESPONSABILE UFF. TECNICO
Geom. Marcello Bartoletti

TECNICO
Ing. Danilo Pasqualini